

## Guide abrégé pour utilisateur

### Didacticiel et examen de complétion des connaissances pour la fonction d'infirmière qualifiée en Israël

#### 1. Entrer sur le site du système

- Entrer par navigateur Internet Explorer (et non pas par d'autres navigateurs tels que Firefox et Chrome) dans le site web : <http://lms.health.gov.il>:

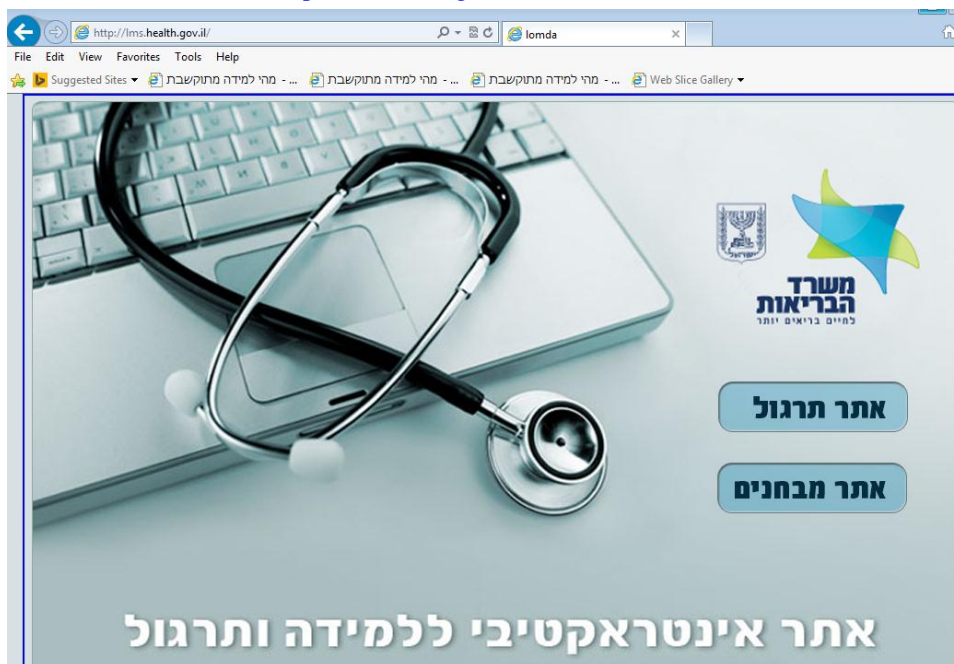

- Cliquer uniquement sur le bouton **אתר תרגול** pour [obtenir l'écran principal et se connecter au système](#).

#### 2. Changement de langue

- Cliquer sur le bouton **English** pour changer de langue d'interface d'utilisateur :

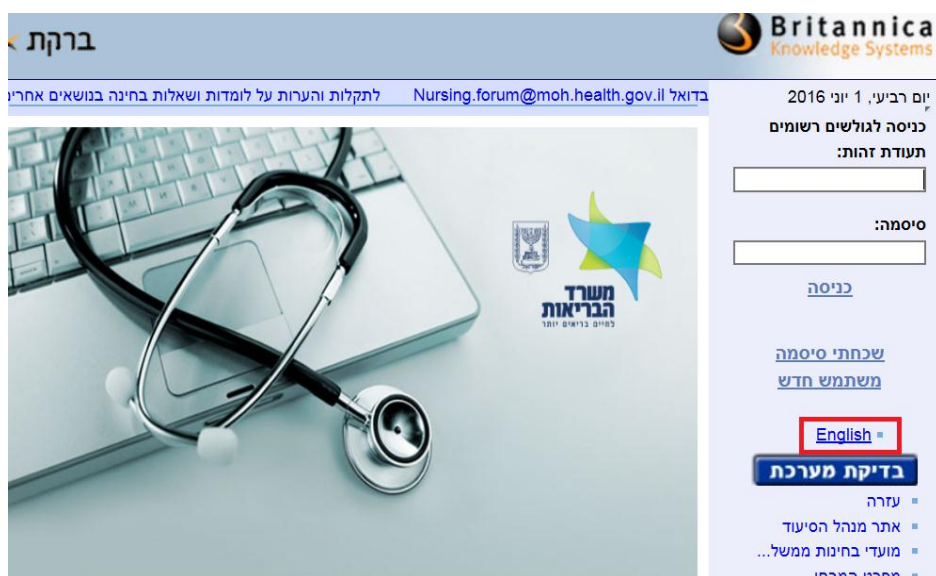

### 3. Écran principal et connexion au système

Première connexion au didacticiel et à l'examen, par :

- Saisie d'identifiants ; "**Nom d'utilisateur**" et "**mot de passe**", puis cliquer sur le bouton "login"

- Le nom d'utilisateur et le mot de passe figurent dans la lettre qui vous a été envoyée par l'Administration des Soins Infirmiers du Ministère de la Santé.

### 4. Consultation du didacticiel et de l'examen

- Consultation du didacticiel et de l'examen par l'intermédiaire de :
  - Cliquer sur le lien pertinent dans la zone "**Environnements d'apprentissage**"

Learning Environment	Learning Environment Type	Membership Type	Registration Method	Ass
Complement-des-connaissances_Franch	קורס	Student	Individually	1(1)
Complemento-de-Conocimientos_Spanish	קורס	Student	Individually	1(1)
Supplementary-Information_Arabic	קורס	Student	Individually	2(2)
Supplementary-Information_English	קורס	Student	Individually	1(1)
Supplementary-Information_Russian	קורס	Student	Individually	1(1)
השלמת ידע לאחות מוסמכת - עברית	קורס	Student	Via Group - לומדות ומבחני השלמת ידע לאחות מוסמכת, Individually	2(2)

- Cliquer sur le volet  :

שם המטלה	סוג המטלה	סוג פריט	אופן הביצוע	תאריך אחרון לביצוע	חובה	סטטוס	תאריך ביצוע
Complement-des-connaissances_Franch	מטלה כללית	לומדה	עצמי	-	חובה	לא בוצע	*
Complement-des-connaissances_Franch_Test	מטלה כללית	מבחן	עצמי	-	חובה	לא בוצע	*

- Cliquer sur la connexion pour le didacticiel pour entrer dans le logiciel.
- Après la fin du didacticiel, fermer la fenêtre du logiciel en cliquant sur le

bouton "X" dans la barre d'outils supérieure :

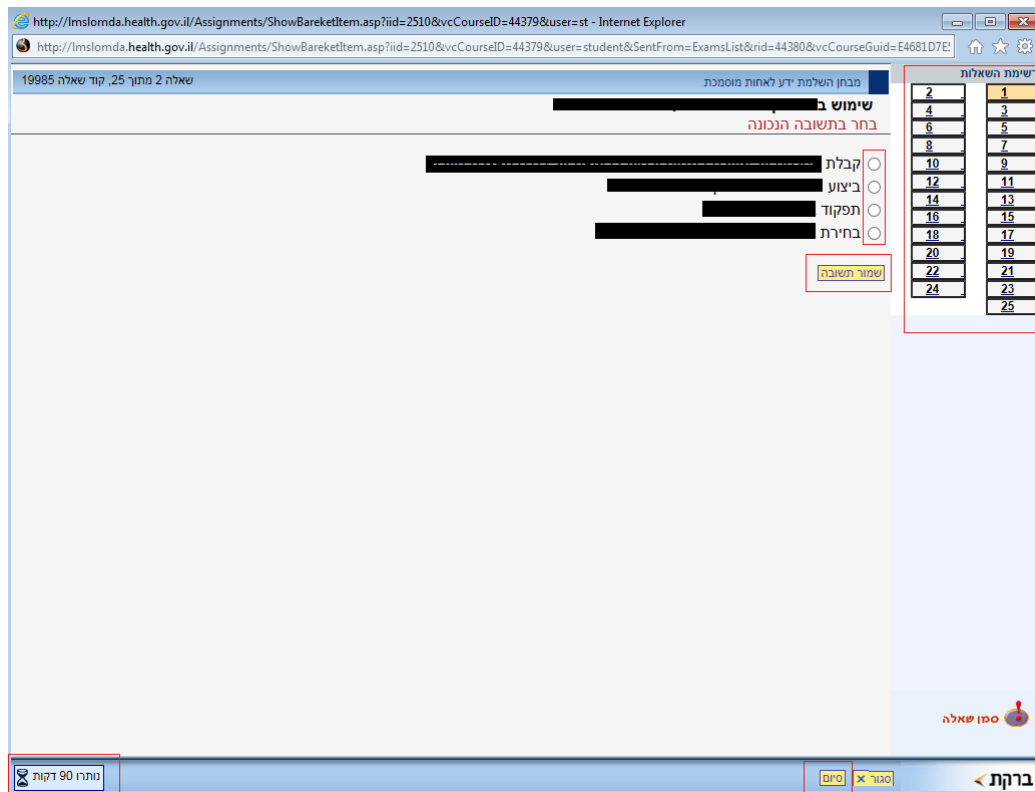

- Navigation entre les questions de l'examen grâce à la règle de liste des questions figurant à droite.
- Choix de la réponse correcte en cliquant sur le bouton rond  à côté de la réponse correcte, et garder la réponse en cliquant sur le bouton **שמור תשובה** figurant en-dessous des quatre réponses possibles.
- Consulter le nombre de minutes restantes pour passer l'examen en bas du document sur la gauche.
- Cliquer sur le bouton **סיים** en bas du document sur la droite uniquement à la fin de l'examen. Attention, après avoir cliqué sur ce bouton, il sera impossible de se reconnecter à l'examen.
- Cliquer sur le bouton **ביצוע חוזר** sur l'écran de connexion à l'examen :

Britannica Knowledge Systems | Content Repositories | Logout | ברקת

Select System Portal

הודעות מטלות

הדפס		מטלות פעילות			כל המטלות		רשימת מטלות
תאריך ב	סטטוס	חובה	תאריך אחרון לביצוע	אופן הביצוע	סוג פריט	סוג המטלה	שם המטלה
-	לא בוצע	חובה	-	עצמי	לומדה	מטלה כללית	Complement-des-connaissances_Franch
06/2016	בוצע	חובה	-	עצמי	מבחן	מטלה כללית	Complement-des-connaissances_Franch_Test

## 5. Se déconnecter du système

- Déconnexion du système en cliquant sur le lien [Logout](#) qui se trouve du côté droit de la barre d'outils supérieure.